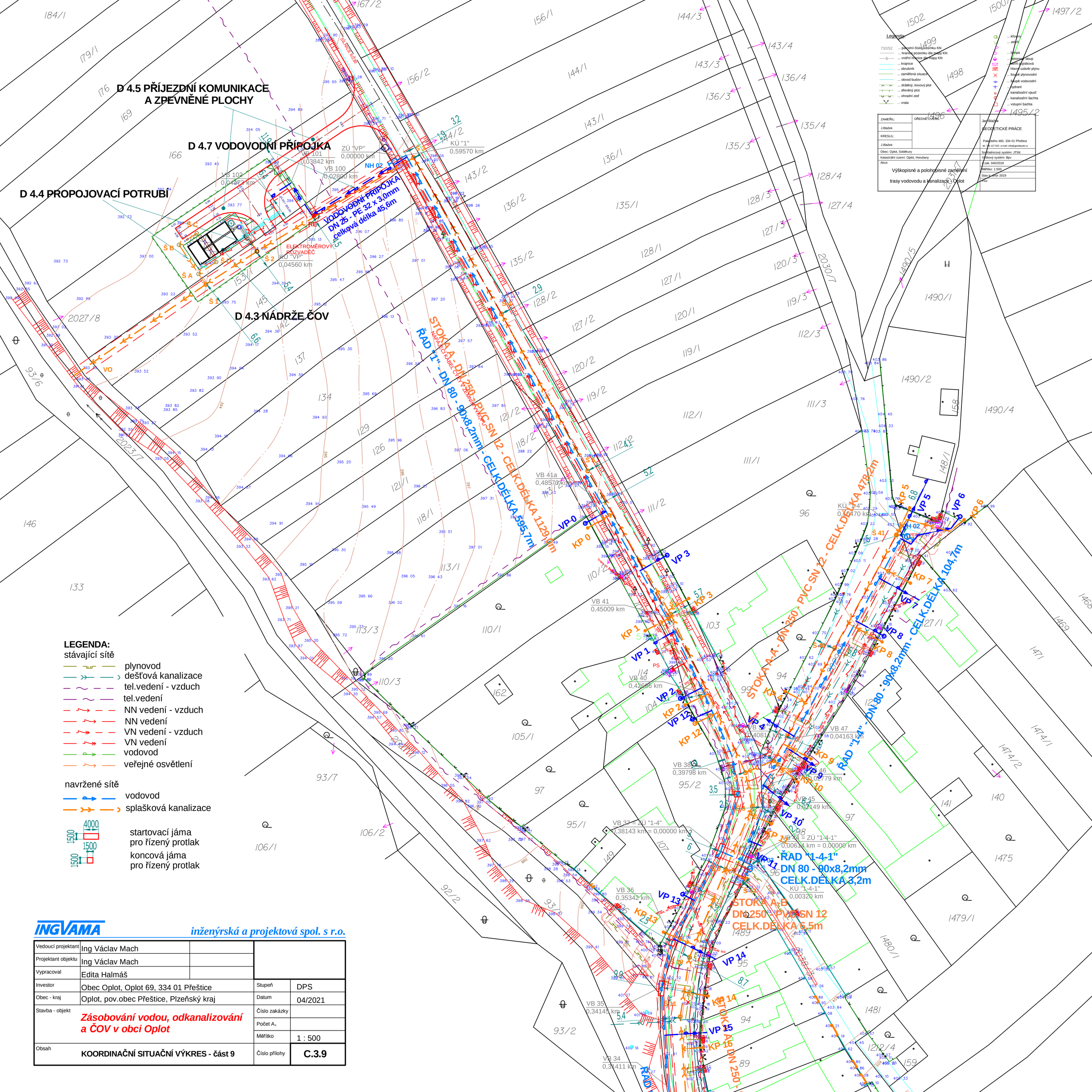

INGVAMA inženýrská a projektová spol. s r.o.

Vedoucí projektant	Ing Václav Mach		
Projektant objektu	Ing Václav Mach		
Vypracoval	Edita Halmáš		
Investor	Obec Oplot, Oplot 69, 334 01 Přeštice	Stupeň	DPS
Obec - kraj	Oplot, pov.obec Přeštice, Plzeňský kraj	Datum	04/2021
Stavba - objekt	*Zásobování vodou, odkanalizování a ČOV v obci Oplot*	Číslo zakázky	
		Počet A4	
		Měřítko	1 : 500
Obsah	KOORDINAČNÍ SITUAČNÍ VÝKRES - část 9	Číslo přílohy	C.3.9